

Prove estatte
Boeye

Prova pratica n. 1:

ECG 1

Nome

ID paziente: b7d8a0e8-8c05-4525-b76c-f40c861725c0

27.11.2023 09:19:10

12 derivazioni standard

Nome

Nome

Indirizzo

ID visita

Stanza

Terapia medica

ID ordine

Aut. ord.

Prot. ord.

FC 82 bpm

RR

PR

QRS

QT

QTc

455 ms

728 ms

130 ms

163 ms

93 ms

388 ms

455 ms

Rapporto non convalidato

Indirizzo

Nome

Indirizzo

ID visita

Stanza

Terapia medica

ID ordine

Aut. ord.

Prot. ord.

FC 82 bpm

RR

PR

QRS

QT

QTc

455 ms

728 ms

130 ms

163 ms

93 ms

388 ms

455 ms

Rapporto non convalidato

Indirizzo

Nome

Indirizzo

ID visita

Stanza

Terapia medica

ID ordine

Aut. ord.

Prot. ord.

FC 82 bpm

RR

PR

QRS

QT

QTc

455 ms

728 ms

130 ms

163 ms

93 ms

388 ms

455 ms

Rapporto non convalidato

ECG 1°

Abnormale

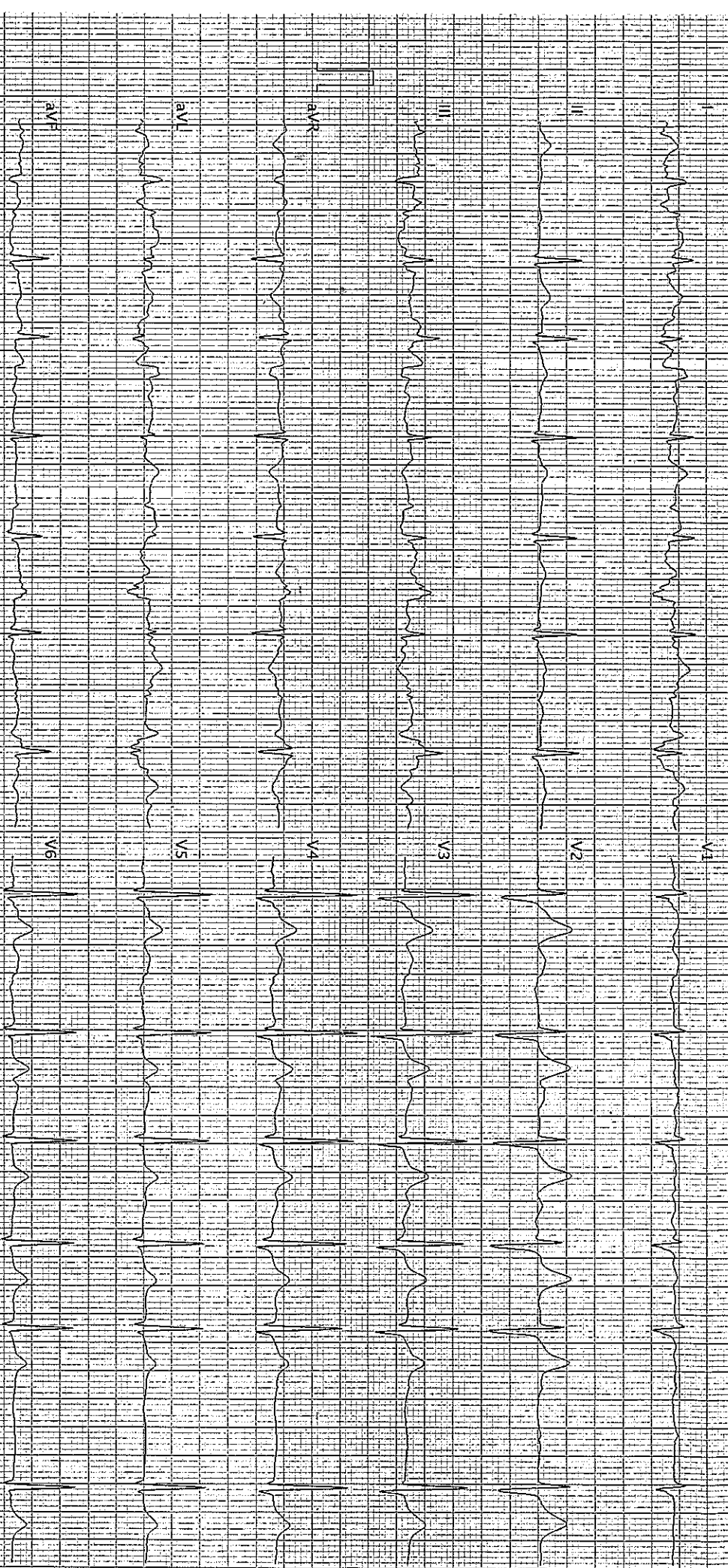

25 mm/s, 10 mm/mV

AT-102 G2.1.11 (1080.00333)

Sequenziale

Stampato il 27.11.2023 09:19:27

LP 25 Hz, CA 50 Hz

Pagina 1 di 1

Prova pratica n. 2:

ECG 2

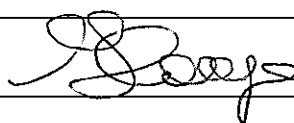
Prove non estratte 

EKG 2

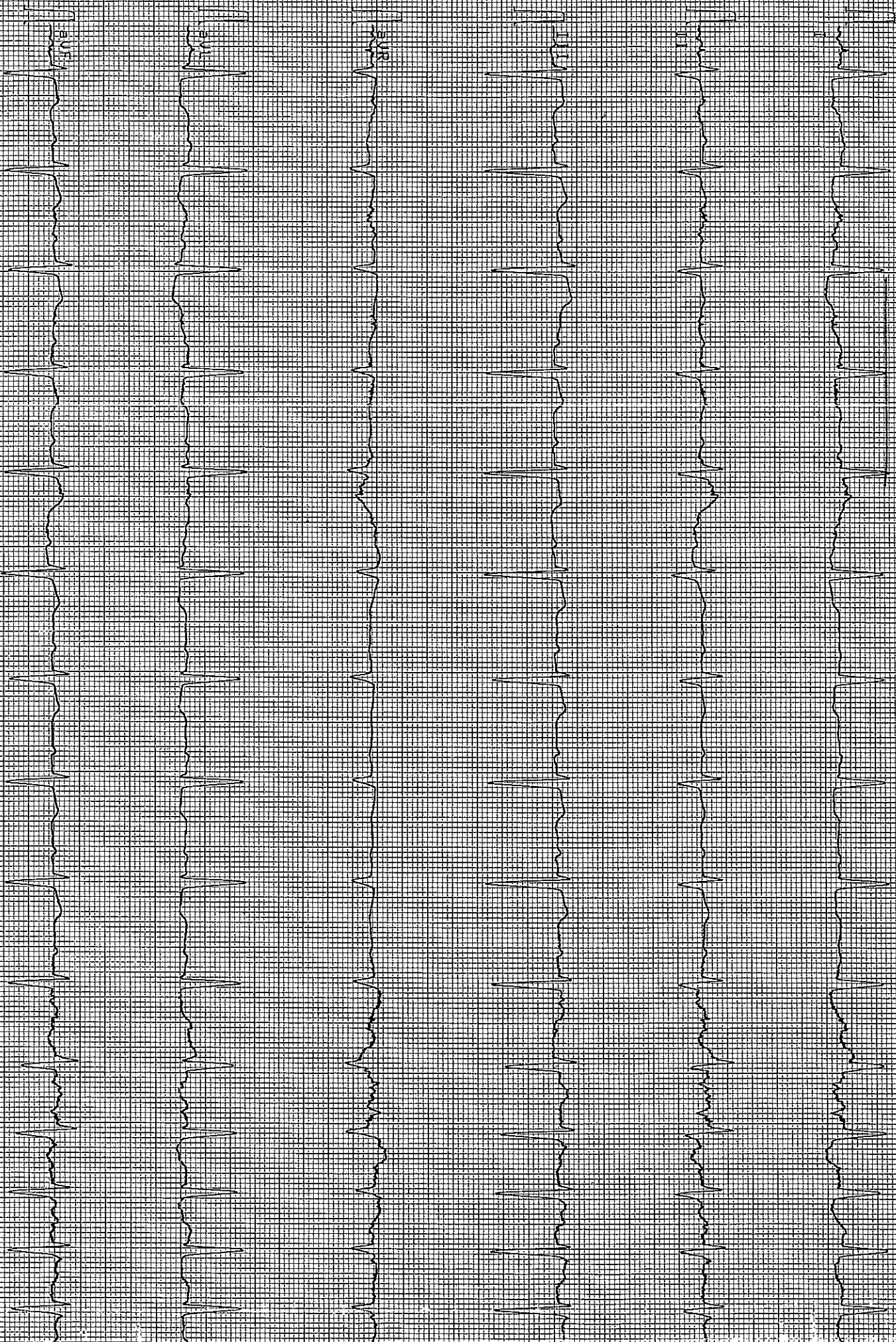

25 mm/s 0.15 sec/cm 50

REGOPOWER HEATS CM

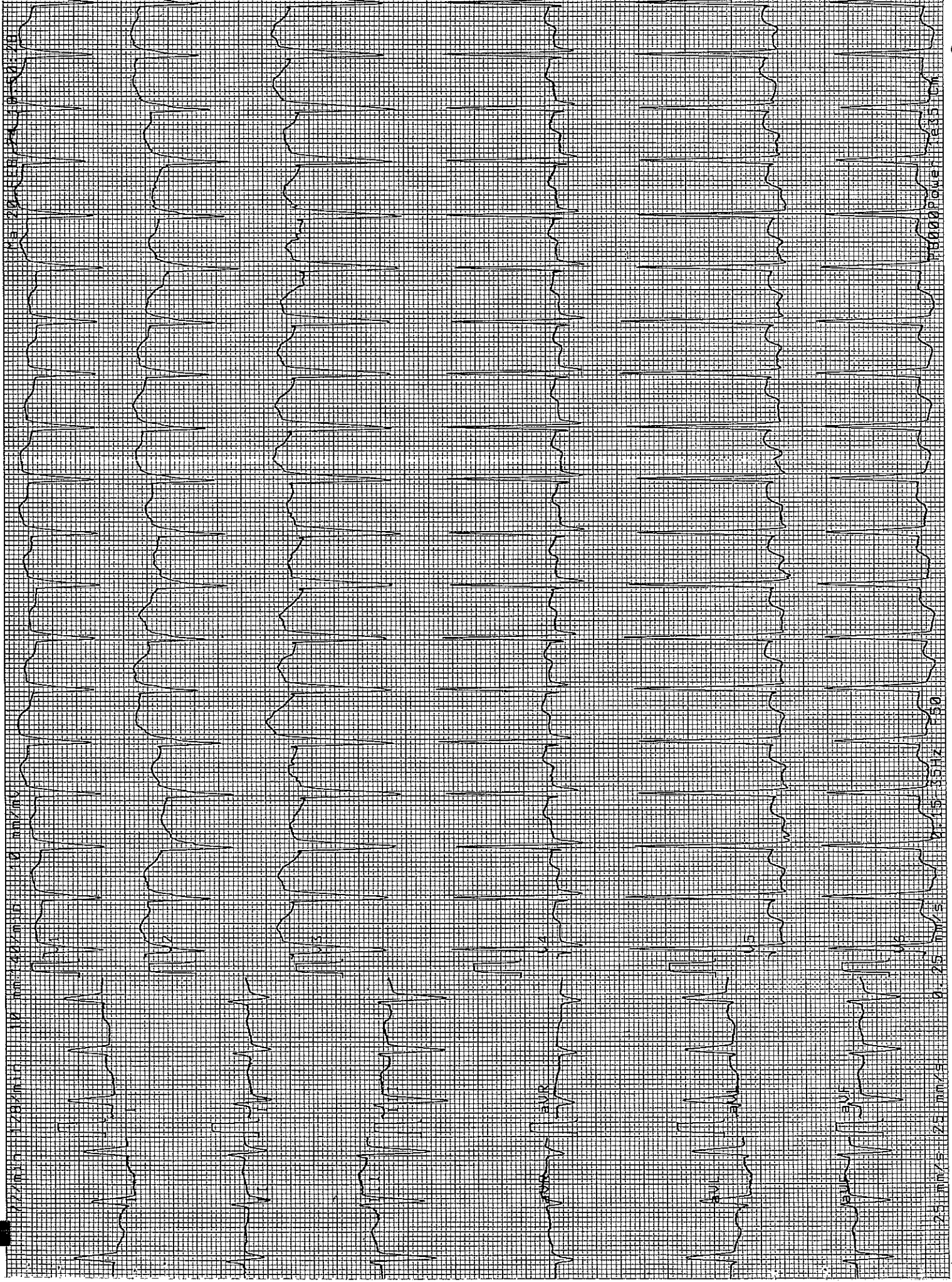

12-2-2015 12:28 PM

25 mm/s

1 mV

12-2-2015 12:28 PM

25 mm/s

1 mV

12-2-2015 12:28 PM

25 mm/s

Prova pratica n. 3:

RX Torace

Prova non estetica

Beeje



SynapseRF | Monitor CR



Single CR



.. NewFileser...

RIWEB

VIDEO DR
GIACOM...

carta-intest...