

PINA PINA N.Y

27.11.2023 09:19:10

12 derivazioni standard

Nome:
ID paziente: b7d2a0e8-8d05-4525-b06c-f40e861725c0

Nato/a:
Sesso:
Indirizzo:
Altezza:
Peso:
Anam:
Facemaker:
Indirizzo:
Scoloscuto:
Indirizzo:
Note:

FC: 82 bpm

RR: 72 bpm

Rapporto non convalidato

Stanza:
Terapia medica:
ID ordine:
Aut. ord:
Prot. ord:

Asse P: 37.1 ms
Asse QRS: 96.0 ms
Asse T: 9.0 ms

PR: 180 ms
PQ: 163 ms
QRS: 93 ms
QT: 388 ms
QTc: 455 ms

Indirizzo:
Note:

Med. dilite:
Operatore:

Automato

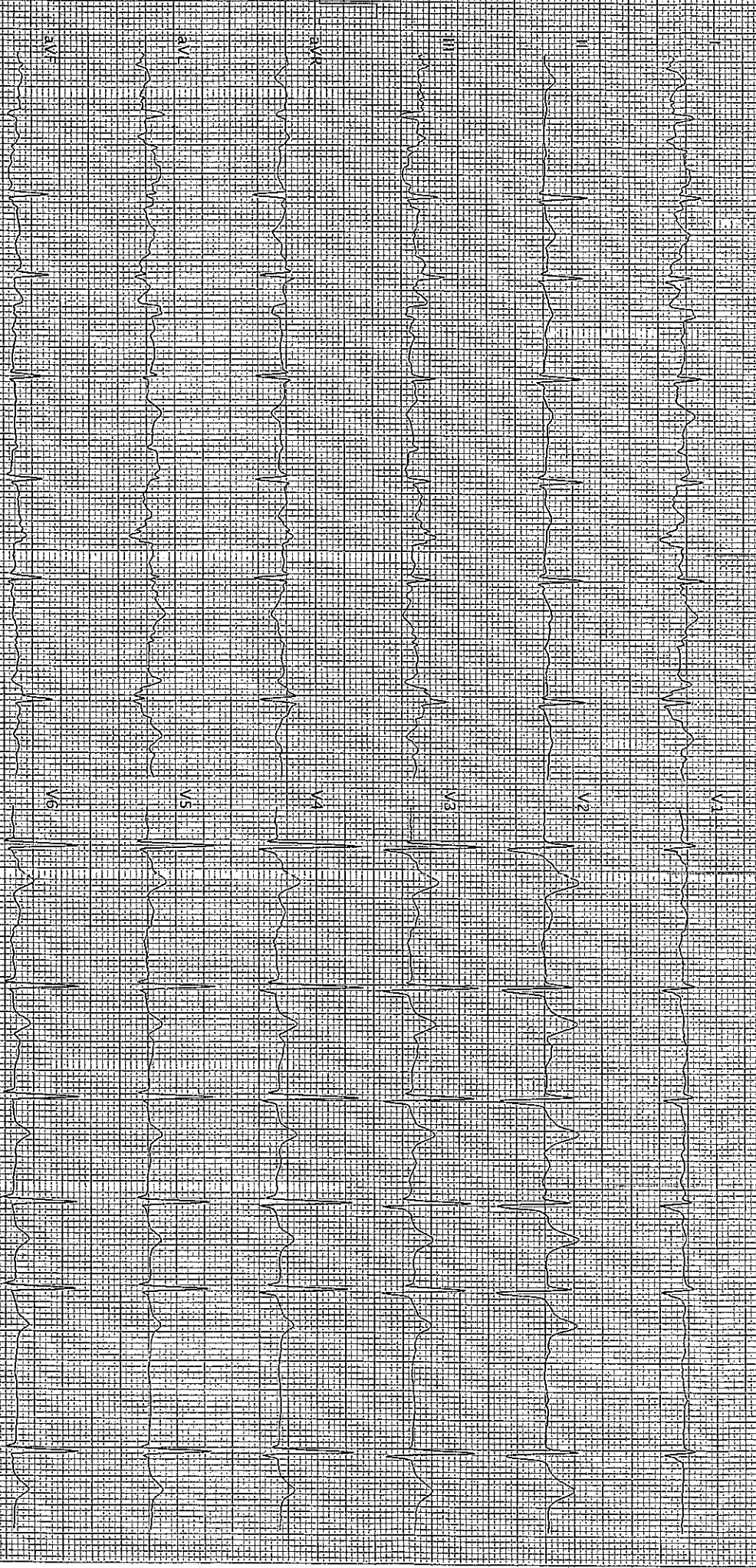

25 mm/s, 10 mm/mV

Sequenziale

LP 25 Hz, CA 50 Hz

Art. 102 (G2.1.1.1) (10801003333)

Stampato il 27.11.2023 09:19:27

Pagina 1 di 1

SCHILLER SWITZERLAND Art. No. 2.157 050

C6024

LOTTO 738

NOME: 20260322193744 Emergenza
 Paziente: 7712149941063-4-1e-97f2-13c5e260b272
 PLOVA PMLTA N. 2
 22.03.2026 19:37:44
 12 derivazioni standard

Sesso: Indefinito
 Altezza: 167 cm
 Peso: 65 kg
 Etichetta: Indefinito
 Pacemaker: Scrittorio
 Indirizzione: Scrittorio
 Nota:

ID visita: 123456789
 Stanza: 101
 Terapia medica:

ID ordine: 123456789
 Aut grid: 123456789
 Prot grid: 123456789

FC: 79 bpm
 RR: 18
 PR: 124 ms
 QRST: 250 ms
 QT: 393 ms
 QTc: 336 ms

Assel: 75%
 Assel QRS: 41%
 Assel T: 242%
 ORS
 QT
 ORcT

Med digit: 123456789
 Operatore: 123456789

Anomalia:

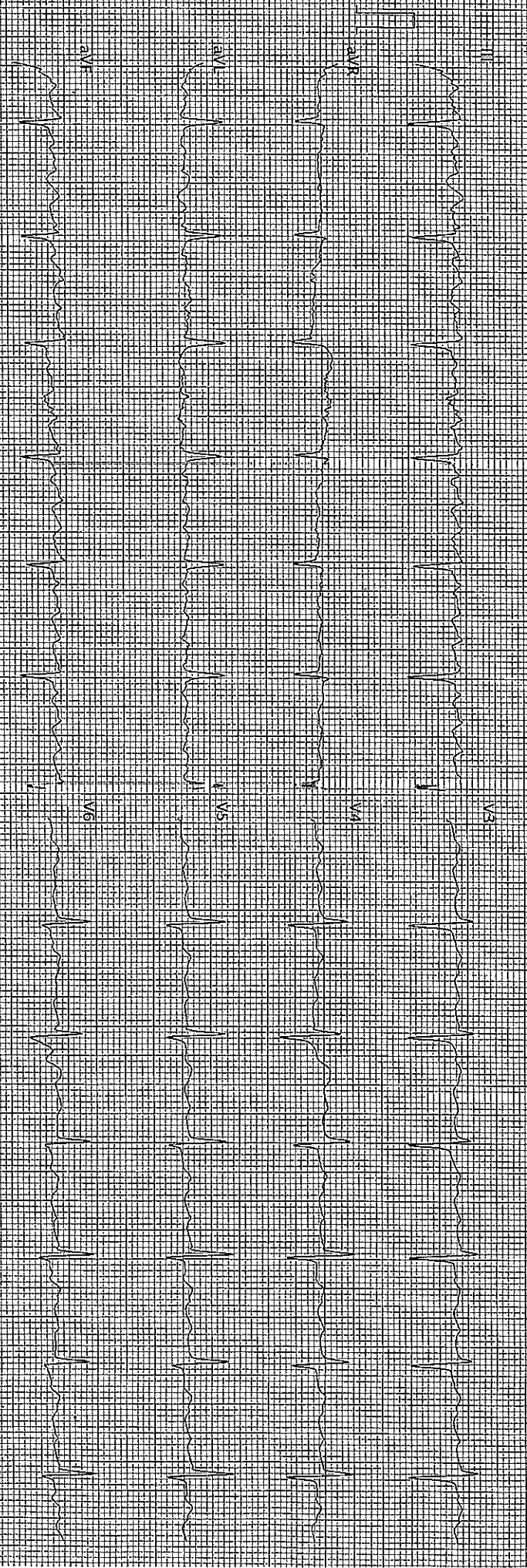

25 mm/s 10 mm/mV
 Sequenziale
 Stampato il 22/03/2026 19:38:00
 L2511Z GN50-HZ
 Pagina 1 di 1

PROVA PRATICA N.3

